조선민주주의인민공화국 중앙해상환경보호조종소

1) 조선민주주의인민공화국 중앙해상환경보호조종소 개요

주체 100(2011)년 9월에 창설된 중앙해상환경보호조종소는 배에 의한 대기와 바다, 강하천 및 호소의 환경오염방지를 위한 국가적인 배기름오염비상대응체계의 가동시 실제적인 조종, 훈련지도 및 대응사업에 대한 통일적인 조종기관으로서 기름오염원을 비롯한 배오염물질들에 의한 각종 오염을 제거하여 피해를 최소한 줄이며 오염제거보상청구가 제기되는 경우 그와 관련한 처리사업과 배오염물질, 연유질, 기름오염피해에 대한 분석사업, 배기름오염제거설비의 연구개발사업을 기본직능으로 한다.

중앙해상환경보호조종소는 지난 여러해동안 나라의 령해와 강하천들에서 발생하는 배에 의한 오염을 신속히 제거하고 오염피해복구를 위한 사업을 조직진행함으로써 해상환경보호에 이바지하고있다.

《깨끗한 환경, 즉시대응》을 자기 활동의 리념으로 내세우고있는 중앙해상환경보호조종소에서는 국가기름오염방지비상계획에 따라 기름오염대비대응을 위한 모의훈련을 정상적으로 진행하여 령해와 강하천들에서 일어나는 오염사고들을 즉시 대책하고있다.

중앙해상환경보호조종소에서는 해상에서 일어난 여러차례의 기름루출사고들에 신속히 대응함으로써 환경피해를 최대로 줄이였다.

중앙해상환경보호조종소에서는 배에서 루출되는 오염물질들을 처리하기 위한 방법과 설비들에 대한 연구 및 개발사업에도 힘을 넣고있다.

중앙해상환경보호조종소에서는 배온실가스발출량감소를 위한 평가 및 분석, 개선대책을 위한 연구를 심화시키고 그를 위한 방법과 설비들을 개발하기 위한 사업들을 해당 과학연구기관들과 련계하여 진행하고있다.

나라의 수역과 항들에 드나들거나 항해하는 배들로부터 배출되는 물질들과 배들에서 리용되는 물질들이 기준에 도달하였는가에 대한 분석평가를 비롯하여 배들이 환경에 미치는 영향평가 및 감시측정사업도 진행하고있다.

이와 함께 해상환경보호와 련관이 있는 국제기구들과 비정부단체들과의 협력도 강화하고있다.

2) 중앙해상환경보호조종소의 주요활동

중앙해상환경보호조종소는 창립된 이후 우리 나라 해상에서 일어난 다섯차례의 기름류출사고들에 대응하여 기름오염제거작업 및 피해복구사업을 성과적으로 진행하였다.

➢주체 100(2011)년 12 월 9 일 강원도 통천군 자산리 앞바다에서 중국홍콩소유의 캄보쟈 무역짐배《하이씨》(총톤수: 1886)호의 침몰로 인한 기름루출에 대응

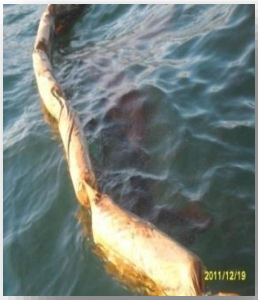

➢주체 101(2012)년 2 월 14 일 우리 나라무역짐배《홍경》(총톤수 1113)호가 중국소유의 무역짐배《크리숀 3》호와의 충돌로 인한

침몰사고시 기름류출에 대응

➢주체 101(2012)년 8 월 29 일 함경북도 청진항 가박지에서 중국 아오양선박회사소속 빠나마국적 무역짐배《아오양씨왕》(총톤수 4107)호의 좌초로 인한 기름류출에 대응

➢주체 101(2012)년 11 월 11 일 함경북도 청진시 라남구역 봉암리 부근의 해안가에서 조선-뽈스까 해운유한책임회사소속 무역짐배《조뽈 2》

(총톤수 9925)호의 좌초로 인한 기름루출에 대응

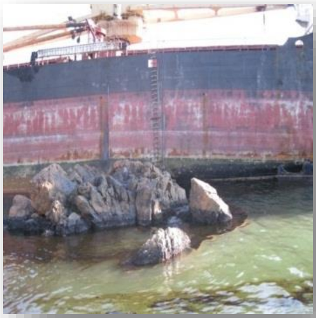

➢주체 102(2013)년 5월 18일 황해북도 송림시 송림항수역 가박지에서 중국씽푸다선박유한공사 소속 빠나마무역짐배《씽푸다》(총톤수 4010)호가 《어은청년》호와의 충돌로 인한 침몰시 기름류출에 대응

조선민주주의인민공화국 중앙해상환경보호조종소 련계주소:

주소(Address) : 조선민주주의인민공화국 평양시 평천구역 미래동

전자우편(E-mail): mepc.dprk@sealink.net